

PLANEACIÓN DE CLASE

ASIGNATURA: ARTES MÚSICA II

GRADO Y GRUPO: SEGUNDO DE SECUNDARIA 2° A Y 2° E.

FECHA: SEMANA DEL 20 DE FEBRERO AL 03 DE MARZO DE 2023

PROFESOR: IVAN G. GARCIA ENRIQUEZ

GRUPOS	DIA DE LA SEMANA	HORA	ENLACE	CORREO ELECTRONICO
2 "E" 2 "A"	MIERCOLES 22/02/2023	12:00- 12:50 12:50 - 13:40	CLASE PRESENCIAL	secu.artesmusica253@gmail.com
2 A, E	VIERNES 03/03/2023	10:00 - 10:50	https://meet.google.com/zon-ezss-phi	secu.artesmusica253@gmail.com

FECHA	TEMA	APRENDIZAJES ESPERADOS	ACTIVIDADES
<u>22 DE FEBRERO DE 2023</u>	<ul style="list-style-type: none"> RITMO <p>Redondas Blancas Negras Corcheas Semicorcheas</p>	<ul style="list-style-type: none"> El alumno desarrolle la habilidad de cada figura musical. 	<ul style="list-style-type: none"> Hacer diferentes ritmos con cada una de las figuras musicales.
<u>03 MARZO DE 2023</u>	<ul style="list-style-type: none"> EL COMPAS <p>COMPÁS (TIEMPOS)</p> <p>2/4 BINARIO</p> <p>3/4 TERNARIO</p> <p>4/4 CUATERNARIO</p>	<ul style="list-style-type: none"> Que el alumno conozca los diferentes tipos de compas y el valor de cada figura musical que debe de entrar en cada compas. 	<ul style="list-style-type: none"> Hacer diferentes tipos de ritmos con redondas, blancas, negras, corcheas, semicorcheas y tresillos de negras, pero con diferentes tipos de compas.

ACTIVIDAD: REALIZAR DICTADO DE FIGURAS MUSICALES.

RITMO MUSICAL

NEGRAS,BLANCAS Y REDONDAS.

Segundo A y E
profe. Ivan Garcia



5

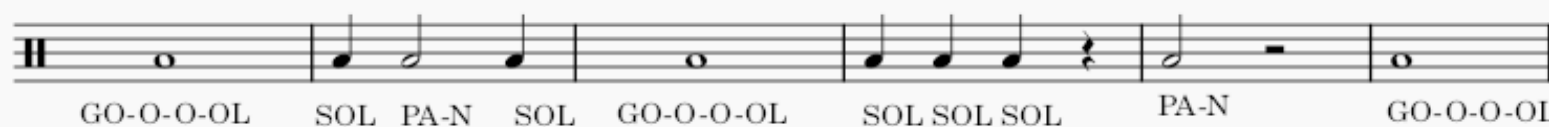

TEMA: EL COMPAS

Es la división de la música en partes igual o diferentes, basada en pulsos y acentos.

Sirve para definir el ritmo.

Compas binario, ternario, cuaternario 4.



Otra forma de colocar los compases es:

Compás de 4/4 o compasillo

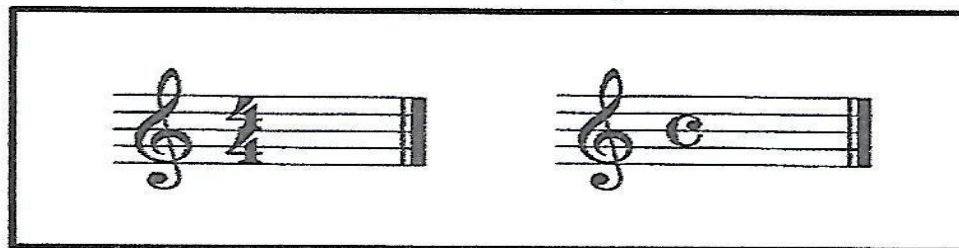

Compás de 2/4

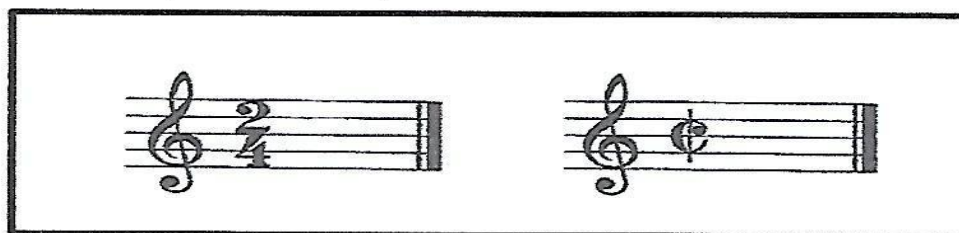

Compás de 3/4

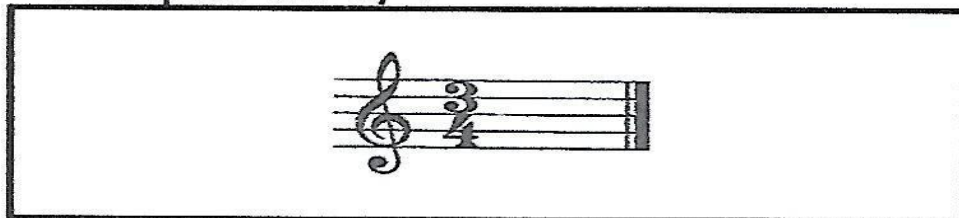

La forma para medir los pulsos de los compases es:

Dos Tiempos



Tres Tiempos

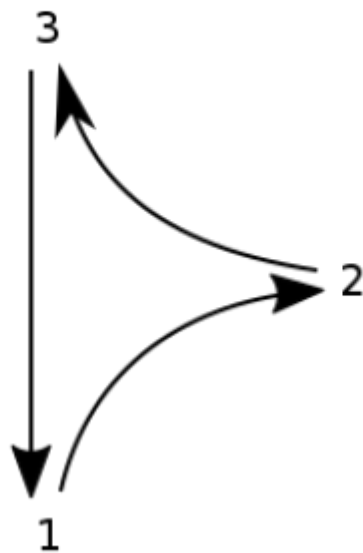

Cuatro Tiempos

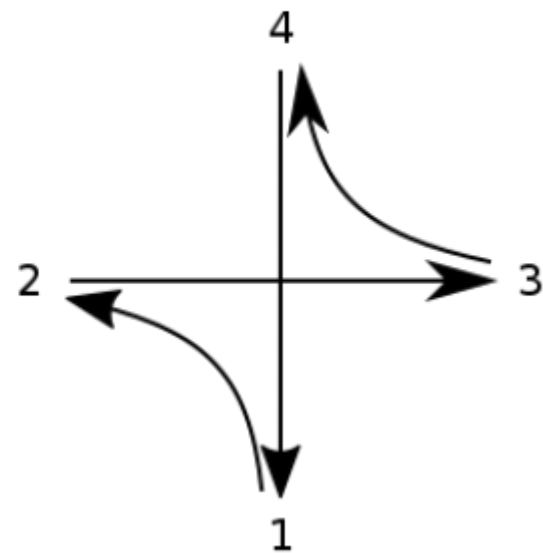

TEMA: FIGURAS MUSICALES Y SUS VALORES

Semana del 13 al 24 de Febrero.

Nombre y grupo del alumno:













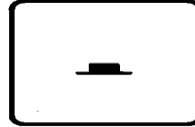

secu.artesmusica253@gmail.com

ACTIVIDAD: Colocar el valor de cada figura musical.

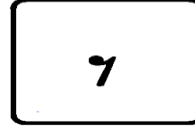

Actividad: Hacer las sumas de las 3 figuras musicales y colocar el valor correspondiente.

¿Cuántos tiempos suman las siguientes figuras?

	+		+		=	
	+		+		=	
	+		+		=	
	+		+		=	